SKALA 1:100

0 1 2 3 4 5m

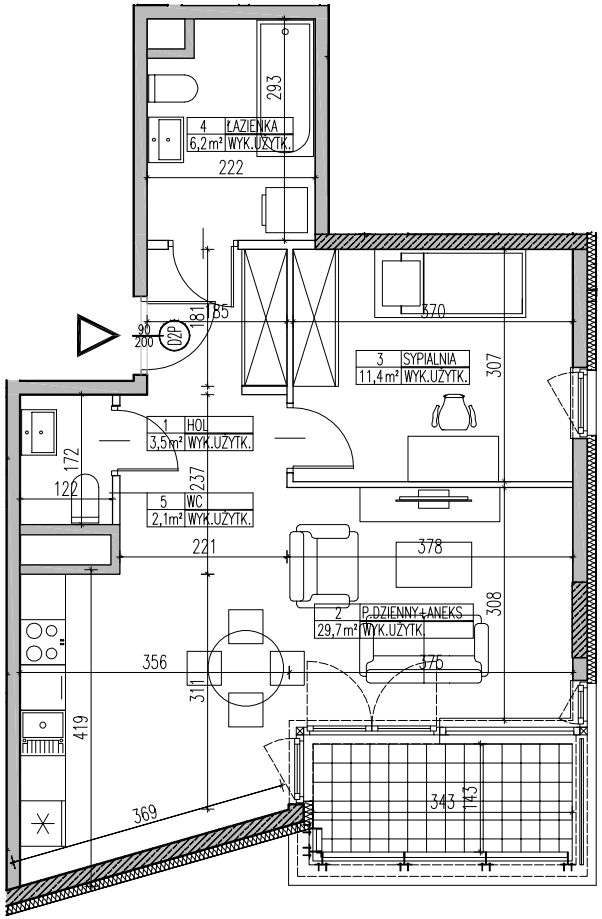

LEGENDA:

- ŚCIANY NOŚNE - ŻELBETOWE
- ŚCIANY NOŚNE - MUROWANE
- ŚCIANY DZIAŁOWE
- IZOLACJA TERMICZNA
- OBUDOWA SZACHTÓW

BUDYNEK MIESZKALNY Z LOKALAMI USŁUGOWYMI I GARAŻEM PODZIEMNYM PRZY AL. BOHATERÓW WRZEŚNIA W WARSZAWIE

La Tour

LOKAL	A.11.99
TYP	2-POKOJOWE
KLATKA	A
PIĘTRO	10
POW. UŻYTKOWA	52,9 m2

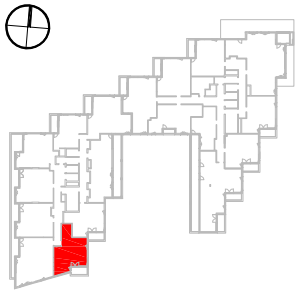

1	HOL	3,5 m²
2	POKÓJ DZIENNY + ANEKS	29,7 m²
3	SYPIALNIA	11,4 m²
4	ŁAZIENKA	6,2 m²
5	WC	2,1 m²

	POWIERZCHNIA UŻYTKOWA	52,9 m²
	BALKON	4,9 m²

WYSOKOŚĆ POMIESZCZENIA OK. 2,63m

Bouygues Immobilier POLSKA

INWESTOR:
BOUYGUES IMMOBILIER
00-638 WARSZAWA AL. ARMII LUDOWEJ 14

GENERALNY PROJEKTANT:
MKC ARCHITEKCI
MIERZEJEWSKI KASPRZYCKI CZAPLICKI
04-174 Warszawa ul. Tarnowiecka 13
tel/fax: +48 22 612 44 88, +48 22 612 43 44
e-mail: biuro@mkc.com.pl
internet: www.mkc.com.pl

UWAGA:
URZĄDZENIA SANITARNE I KUCHENNE, DRZWI WEWNĘTRZNE, STOPNIE NA TARAS I PORTFENETR, MIATERIAŁY WYKOŃCZENIOWE PODŁÓG (PARKIET, GLAZURA, TERAKOTA) NIE STANOWIĄ WYPOSAŻENIA LOKALI MIESZKALNYCH. ROZMIESZCZENIE URZĄDZEŃ SANITARNYCH I KUCHENNYCH PRZEDSTAWIONE JEST JAKO PRZYKŁADOWE.
W KUCHNIACH, ŁAZIENKACH I WC - INSTALACJE NAŚCIENNE.
NA WARSTWY WYKOŃCZENIOWE PRZEWIDZIANO 2cm.
WYMIARY NA PLANIE MIESZKANIA PODANE SĄ W ŚWIETLE KONSTRUKCJI BEZ TYNKÓW.

NR RYSUNKU:
KM / A.11.99

DATA:
KWIECIEŃ 2012